ПРЯТАЛКИ
НАХОДИЛКИ
ОВОЩИ, ФРУКТЫ, ЯГОДЫ
ЧТО ГДЕ РАСТЁТ?

Л. В. Доманская, И. Ю. Максимова

ОВОЩИ, ФРУКТЫ, ЯГОДЫ

ЧТО ГДЕ РАСТЁТ?

ИЗДАТЕЛЬСТВО
АСТ

ОВОЩИ

ВИДИШЬ, КАК МНОГО ОВОЩЕЙ? ВСЕ СРАЗУ И НЕ ЗАПОМНИТЬ. ДАВАЙ ПОПРОБУЕМ ОТЫСКАТЬ НЕКОТОРЫЕ ИЗ НИХ. МОЖЕШЬ НАЗВАТЬ СВОИ ЛЮБИМЫЕ ОВОЩИ?

ПОКАЖИ МЕНЯ!

И МЕНЯ!

НАЙДИ МЕНЯ ТОЖЕ!

ПРО МЕНЯ НЕ ЗАБУДЬ!

МЕНЯ ВИДИШЬ?

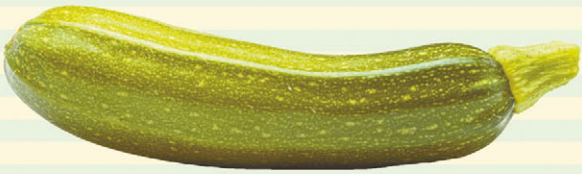

КАБАЧОК

БАКЛАЖАН

СПАРЖА

УКРОП

КУКУРУЗА

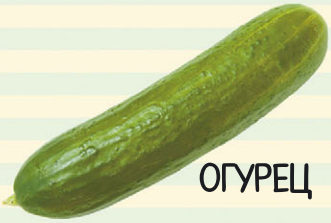

ОГУРЕЦ

ТЫКВА

ЧЕСНОК

СВЁКЛА

КАРТОФЕЛЬ

КАПУСТА

ПОМИДОР

ЛУК

МОРКОВЬ

САЛАТ

ЩАВЕЛЬ

ПЕТРУШКА

ГОРОХ

РЕДИС

ПЕРЕЦ

ПОКАЖИ МЕНЯ!

И МЕНЯ!

НАЙДИ МЕНЯ ТОЖЕ!

НЕ ЗАБУДЬ
И ПРО МЕНЯ!

МЕНЯ ВИДИШЬ?

ЩЕДРЫЕ ГРЯДКИ

ЦЕЛЫЙ ДЕНЬ КРОТЫ ТРУДЯТСЯ НА ОГОРОДЕ. ОНИ СОБИРАЮТ ВЫРАЩЕННЫЙ УРОЖАЙ. ДАВАЙ ПОСМОТРИМ, ЧТО ЕСТЬ У НИХ НА ГРЯДКАХ. **НАЙДИ:**

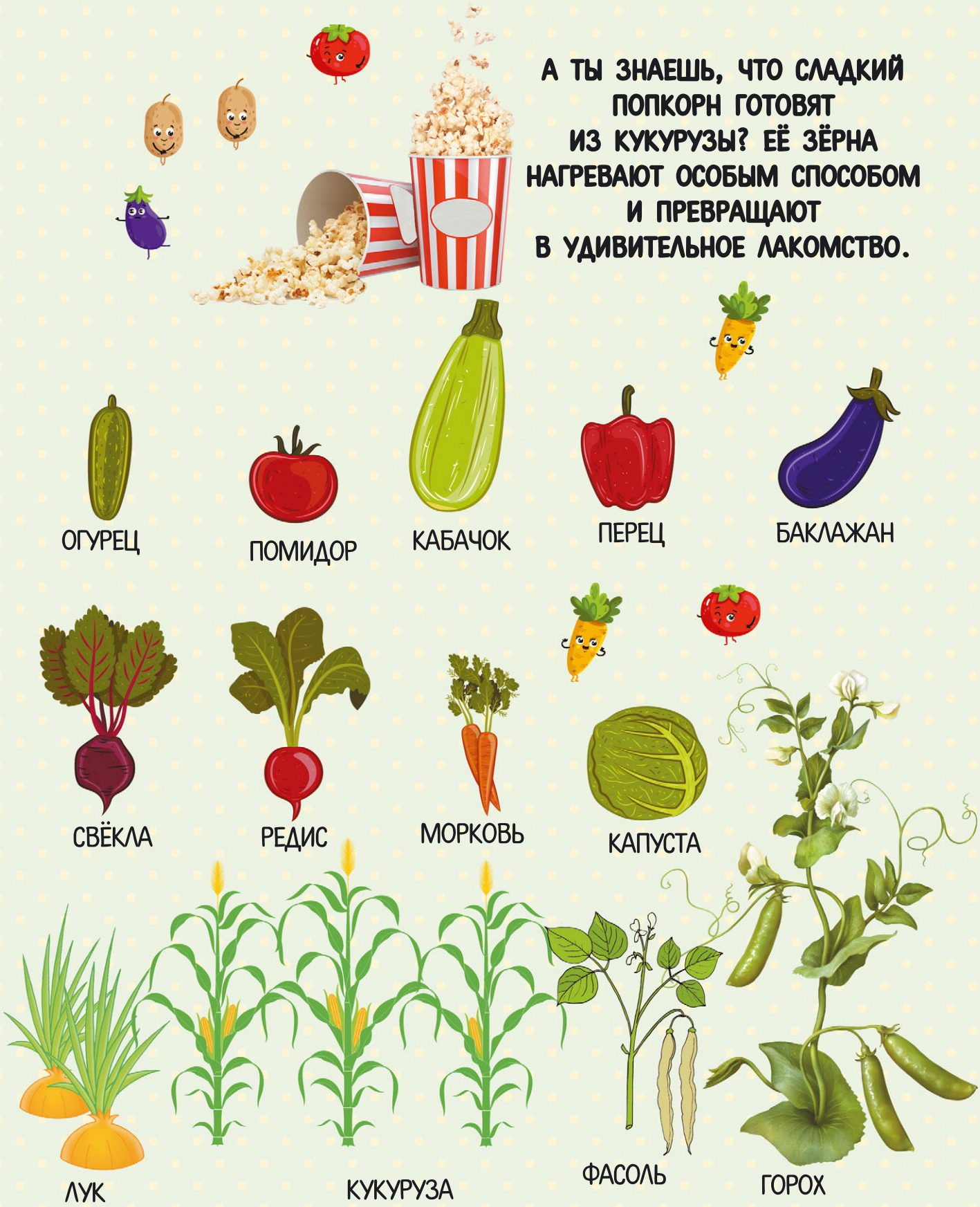
А ТЫ ЗНАЕШЬ, ЧТО СЛАДКИЙ ПОПКОРН ГОТОВЯТ ИЗ КУКУРУЗЫ? ЕЁ ЗЁРНА НАГРЕВАЮТ ОСОБЫМ СПОСОБОМ И ПРЕВРАЩАЮТ В УДИВИТЕЛЬНОЕ ЛАКОМСТВО.
ОГУРЕЦ
ПОМИДОР
КАБАЧОК
ПЕРЕЦ
БАКЛАЖАН
СВЁКЛА
РЕДИС
МОРКОВЬ
КАПУСТА
ЛУК
КУКУРУЗА
ФАСОЛЬ
ГОРОХ

НАЙДИ ОТЛИЧИЯ!

ПОСМОТРИ НА ЭТИ КАРТИНКИ. ОНИ СОВЕРШЕННО ОДИНАКОВЫЕ. ИЛИ ВСЁ ЖЕ ЧЕМ-ТО ОТЛИЧАЮТСЯ? НАЙДИ ВСЕ ОТЛИЧИЯ! ИХ ЗДЕСЬ ТРИ.

ОВОЩИ ИМЕЮТ НЕ ТОЛЬКО ОДЁЖКИ РАЗНОГО ЦВЕТА, НО И ВКУС. МНОГИЕ ИЗ НИХ МОЖНО ЕСТЬ В СЫРОМ ВИДЕ, НАПРИМЕР МОРКОВКУ, РЕДИС, ЛУК. А ВОТ КАРТОФЕЛЬ НУЖНО ОБЯЗАТЕЛЬНО СВАРИТЬ!

КАК РАСТУТ ОВОЩИ?

ОВОЩИ РАСТУТ НА ГРЯДКАХ. НЕКОТОРЫХ ИЗ НИХ НЕ ВИДНО, ПОТОМУ ЧТО ОНИ ПРЯЧУТСЯ В ЗЕМЛЕ. А НЕКОТОРЫЕ КРАСУЮТСЯ НА ВЕТОЧКАХ И ПРИГЛАШАЮТ ИХ ПОПРОБОВАТЬ. ТОЛЬКО ПОМНИ, ЧТО ПЕРЕД ЕДОЙ ВСЕ ОВОЩИ НУЖНО ХОРОШЕНЬКО ВЫМЫТЬ.

РЕДЬКА

ЛУК

БЕЛОКАЧАННАЯ КАПУСТА

ЦВЕТНАЯ КАПУСТА

БРОККОЛИ

КАРТОФЕЛЬ

МОРКОВЬ

РЕДИС

САЛАТ

ПОМИДОР БАКЛАЖАН ПЕРЕЦ

ПУГАЛО

ПУГАЛО СТАВЯТ НА ОГОРОДАХ И В САДАХ, ЧТОБЫ ОНО ОТПУГИВАЛО ПТИЦ И ТЕ НЕ КЛЕВАЛИ УРОЖАЙ. В ПЕРЕВОДЕ С АНГЛИЙСКОГО СЛОВО «ПУГАЛО» ОЗНАЧАЕТ «ПУГАТЬ ВОРОН». В РОССИИ ДАЖЕ ЕСТЬ МУЗЕЙ ПУГАЛ. ПРЕДСТАВЛЯЕШЬ, КАК ТАМ СТРАШНО?

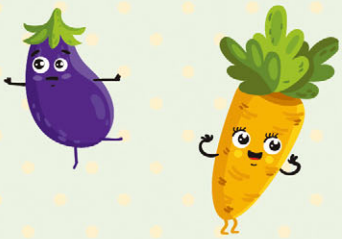

ОПАСНАЯ ДОРОЖКА

СКОРЕЕ НА ПОМОЩЬ! МАЛЕНЬКИЙ ЗАЙЧИШКА ПРОГОЛОДАЛСЯ. ЕМУ НУЖНО ДОБРАТЬСЯ ДО ВКУСНОЙ МОРКОВКИ. НО В ГУСТОЙ ТРАВЕ ЗАЙЧИКА ПОДСТЕРЕГАЮТ РАЗНЫЕ ОПАСНОСТИ. ЧТОБЫ НЕ ПОПАСТЬ В БЕДУ, ОН ДОЛЖЕН НАЙТИ БЕЗОПАСНУЮ ДОРОЖКУ. **ПОМОГИ ЗАЙЧИШКЕ СПРАВИТЬСЯ С ЗАДАНИЯМИ И НАЙТИ МОРКОВКУ.**

ЗАДАНИЯ

1. ЕСЛИ ТЫ ВЫБЕРЕШЬ ВЕРХНЮЮ ДОРОЖКУ, ТО ВСТРЕТИШЬСЯ С ЯДОВИТОЙ ЗМЕЁЙ. А ЭТО ОПАСНО!
2. СЛЕДУЙ ПО НИЖНЕЙ ДОРОЖКЕ К РОДНИКУ. ВЫПЕЙ ВОДЫ.
3. АККУРАТНО ОБОЙДИ ВХОД В НОРУ.

ДВИГАЙСЯ ПО ДОРОЖКЕ, НИКУДА НЕ СВОРАЧИВАЯ, ИНАЧЕ МОЖЕШЬ УГОДИТЬ В ЛИСЬЕ ЛОГОВО.

ХВАТАЙ МОРКОВКУ!

КАК ЖЕ ПОВЕЗЛО ЗАЙЧИКУ! ЗА ЕГО ХРАБРОСТЬ ОН МОЖЕТ СЪЕСТЬ ВСЕ ЭТИ МОРКОВКИ. ТОЛЬКО СРЕДИ НИХ СПРЯТАЛСЯ ДРУГОЙ ОВОЩ. НАЗЫВАЕТСЯ ОН ПАСТЕРНАК. **НАЙДИ ЕГО!**

В ЗЕЛЁНОМ ОГОРОДЕ

БАБОЧКА И ЕЁ ЗНАКОМЫЕ ИГРАЮТ В ПРЯТКИ. НО НАЙТИ ДРУГ ДРУГА НЕ ТАК ПРОСТО — ОНИ ОЧЕНЬ ЛОВКО СПРЯТАЛИСЬ В ОГОРОДЕ!

ДАВАЙ ПОМОЖЕМ БАБОЧКЕ ОТЫСКАТЬ СРЕДИ ЗЕЛЁНЫХ РАСТЕНИЙ:

ТРЁХ ЛЯГУШЕК

ЧЕТЫРЁХ ГУСЕНИЧЕК

ПЯТЬ КУЗНЕЧИКОВ

КУЗНЕЧИКИ МОГУТ ПОДПРЫГИВАТЬ НА ВЫСОТУ ДО ДВУХ МЕТРОВ.

ЗА ПЕРВЫЕ ДВА МЕСЯЦА СВОЕЙ ЖИЗНИ ГУСЕНИЦА СЪЕДАЕТ РАСТИТЕЛЬНОСТИ СТОЛЬКО, ЧТО ЕЁ ВЕС УВЕЛИЧИВАЕТСЯ ОТ ПЕРВОНАЧАЛЬНОГО В 20 000 РАЗ.

ЛЯГУШКИ МОГУТ ОДНОВРЕМЕННО СМОТРЕТЬ ВПЕРЁД, ВБОК И ВВЕРХ. ОНИ НИКОГДА НЕ ЗАКРЫВАЮТ НАДОЛГО ГЛАЗА, ДАЖЕ ВО ВРЕМЯ СНА.

ДАВАЙ ИСКАТЬ!

ТЫ УЖЕ ЗНАЕШЬ, КАК НАЗЫВАЮТСЯ МНОГИЕ ОВОЩИ И ЧЕМ ОНИ ОТЛИЧАЮТСЯ ДРУГ ОТ ДРУГА. ТЕПЕРЬ ДАВАЙ ПОСМОТРИМ, НАЙДЁШЬ ЛИ ТЫ ОТЛИЧИЯ В СОВЕРШЕННО ОДИНАКОВЫХ ОВОЩАХ. РАССМОТРИ КАРТИНКИ И ПОПРОБУЙ ОТЫСКАТЬ НА НИХ ДЕСЯТЬ ОТЛИЧИЙ.

ОКАЗЫВАЕТСЯ, ОБЫЧНЫЙ ОГУРЕЦ — ОЧЕНЬ ИЗВЕСТНЫЙ ВО ВСЁМ МИРЕ ОВОЩ. В СЕРЕДИНЕ ЛЕТА, 27 ИЮЛЯ, ДАЖЕ ОТМЕЧАЮТ ПРАЗДНИК — ВСЕМИРНЫЙ ДЕНЬ ОГУРЦА. А ТЫ ЛЮБИШЬ ХРУСТЯЩИЕ ОГУРЧИКИ?

ЭТОТ БЛИНЧИК НА ГРЯДКЕ НАЗЫВАЕТСЯ ПАТИССОН. ЕГО ЧАСТО НАЗЫВАЮТ ТАРЕЛЬЧАТОЙ ТЫКВОЙ ЗА ФОРМУ И ЦВЕТ. ВИДИШЬ, КАКИЕ ЗУБЧАТЫЕ КРАЯ У ЭТОГО ОВОЩА?

РЕДИСКА — ЭТО РОДСТВЕННИЦА РЕПКИ, РЕДЬКИ, КАПУСТЫ И ГОРЧИЦЫ. НО ИМЕННО РЕДИСКУ ВЫБРАЛИ В КАЧЕСТВЕ ПЕРВОГО ОВОЩА, КОТОРЫЙ ВЫРАЩИВАЛИ НА КОСМИЧЕСКИХ СТАНЦИЯХ. ОКАЗЫВАЕТСЯ, ЭТО РАСТЕНИЕ ПРЕКРАСНО РАСТЁТ В НЕВЕСОМОСТИ!

СУПЕРБОРЩ

ХОЗЯЙКА КУПИЛА НА РЫНКЕ ОВОЩИ, ЧТОБЫ ПРИГОТОВИТЬ БОРЩ. ДА ВОТ ТОЛЬКО НЕ ВСЕ ОНИ НУЖНЫ ДЛЯ ЭТОГО БЛЮДА!

ПОМОГИ ХОЗЯЙКЕ РАЗОБРАТЬСЯ, КАКИЕ ОВОЩИ ЛИШНИЕ. НАЙДИ:

ДВЕ ТЫКВЫ

ШЕСТЬ БАКЛАЖАНОВ

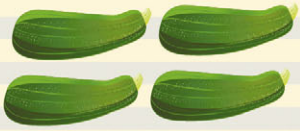

ЧЕТЫРЕ КАБАЧКА

МОЖЕТ, ТЫ ЕЩЁ ЗАМЕТИЛ ЗДЕСЬ ОВОЩИ, КОТОРЫЕ НЕ КЛАДУТ В БОРЩ?
ПОКАЖИ ИХ ВСЕ!

КАБАЧОК
БАКЛАЖАН
ТЫКВА
КАПУСТА
ПЕРЕЦ
ЩАВЕЛЬ
ЧЕСНОК
КАРТОФЕЛЬ
КАБАЧОК
БАКЛАЖАН
ТЫКВА
ПОМИДОР
БАКЛАЖАН
КУКУРУЗА
МОРКОВЬ
БАКЛАЖАН
САЛАТ
РЕДИС
ОГУРЕЦ
ГОРОХ
ЛУК
КАБАЧОК
СВЁКЛА
БАКЛАЖАН
БАКЛАЖАН
КАБАЧОК

ГДЕ МОЙ ХВОСТИК?

ПОМИДОРЫ ТОРОПИЛИСЬ ПОСКОРЕЕ ОКАЗАТЬСЯ В КОРЗИНКАХ. ПО ДОРОГЕ ДВА ИЗ НИХ ПОТЕРЯЛИ СВОИ ХВОСТИКИ. МОЖЕШЬ НАЙТИ И ПОКАЗАТЬ НА КАРТИНКЕ ЭТИХ БЕСХВОСТИКОВ?

В ПЕРЕВОДЕ НА РУССКИЙ ЯЗЫК СЛОВО «ТОМАТ» ОЗНАЧАЕТ «ЗОЛОТОЕ ЯБЛОКО».

ПОМИДОР — ЭТО РОДСТВЕННИК КАРТОШКИ. ОНИ ОТНОСЯТСЯ К ОДНОМУ СЕМЕЙСТВУ. ТОЛЬКО ПОМИДОР ЗРЕЕТ НА ВЕТОЧКЕ, А КАРТОФЕЛЬ — В ЗЕМЛЕ.

ЯГОДЫ ДЛЯ МИШКИ

МИШКУ НАЗЫВАЮТ ЛЕСНЫМ СЛАДКОЕЖКОЙ. ОН ОЧЕНЬ ЛОВКО СРЫВАЕТ СПЕЛЫЕ ЯГОДЫ С КУСТА. А ОСОБЕННО МИШКА ЛЮБИТ МАЛИНУ!

НО СЕГОДНЯ МЕДВЕДЬ НЕМНОГО РАСТЕРЯЛСЯ. КАК ЖЕ СРЕДИ ВСЕХ ЯГОД НАЙТИ ЛЮБИМУЮ МАЛИНУ?

ДАВАЙ ПОМОЖЕТ МИШКЕ! НАЙДИ НА СОСЕДНЕЙ СТРАНИЧКЕ МАЛИНУ. МОЖЕТ, ТЫ ОТЫЩЕШЬ И ДРУГИЕ КРАСНЫЕ ЯГОДЫ?

БАРБАРИС

КЛУБНИКУ

ВИШНЮ

КЛЮКВА
ЧЕРНИКА
КЛУБНИКА
ЧЁРНАЯ СМОРОДИНА
ВИНОГРАД
КРЫЖОВНИК
ЕЖЕВИКА
БУЗИНА
ВИШНЯ
ЧЁРНАЯ СМОРОДИНА
ШИПОВНИК
БАРБАРИС
ЧЕРНИКА
ОБЛЕПИХА
КЛУБНИКА
КЛЮКВА
КРЫЖОВНИК
ШИПОВНИК
ВИШНЯ
МАЛИНА
ЕЖЕВИКА
ЧЁРНАЯ СМОРОДИНА
ОБЛЕПИХА
ВИНОГРАД
БУЗИНА
БАРБАРИС

ДАВАЙ ИСКАТЬ!

ЦВЕТЫ МАЛИНЫ РАСТУТ ВНИЗ БУТОНЧИКАМИ, ОБРАЗУЯ ЗОНТИКИ. ПОЭТОМУ ПЧЁЛЫ СОБИРАЮТ НЕКТАР ДАЖЕ ВО ВРЕМЯ ДОЖДЯ, НЕ БОЯСЬ, ЧТО НАМОЧАТ СВОИ КРЫЛЫШКИ!
А ГДЕ КУЗНЕЧИК И ГУСЕНИЦЫ? ПОКАЖИ ИХ ТОЖЕ!

ФРУКТОВЫЙ УРОЖАЙ

КАКОЙ ЗАМЕЧАТЕЛЬНЫЙ УРОЖАЙ ВЫРОС.
НО СОБРАТЬ В КОРЗИНКИ УДАЛОСЬ ПОКА ТОЛЬКО САМЫЕ
ИЗВЕСТНЫЕ ФРУКТЫ: ЯБЛОКИ, ГРУШИ И СЛИВЫ.

ЯБЛОКИ

СЛИВЫ

ГРУШИ

ПОПРОБУЙ НАЙТИ СРЕДИ ИЗВЕСТНЫХ ТЕБЕ ФРУКТОВ, ЯГОД И ПРЕДМЕТОВ НЕ СОВСЕМ ОБЫЧНЫЕ!

ДВЕ МАРАКУЙИ

ЧЕТЫРЕ ИНЖИРА

ШЕСТЬ МАНГО

ЛИМОН

СЛИВА

КРЫЖОВНИК

ИНЖИР

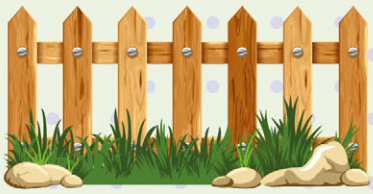
ЗАБОР

МАРАКУЙЯ

ГРУША

КЛУБНИКА

ПЕРСИК

ЯБЛОКО

МАНГО

КИВИ

МАНГО

ГРЕЙПФРУТ

ЕЖЕВИКА

КОРЗИНА

ВИНОГРАД

АПЕЛЬСИН

БОЧКА

МАЛИНА

САМОВАР

МАНГО

БАНАН

ЧЕРНИКА

ЧЕРЕШНЯ

ЛАЙМ

ИНЖИР

АРБУЗ

ИНЖИР

МАНГО

ТЕЛЕГА

МАНГО

МАРАКУЙЯ

ИНЖИР

МАНГО

ДАВАЙ ПОИГРАЕМ!

ПОСМОТРИ НА ЭТИ ФРУКТЫ. ВИДИШЬ, КАК ОНИ УЛЫБАЮТСЯ? ЗНАЕШЬ ПОЧЕМУ? ПОТОМУ ЧТО ПРИГЛАШАЮТ ТЕБЯ СЫГРАТЬ В ИГРУ И ПРОВЕРИТЬ ТВОЮ НАБЛЮДАТЕЛЬНОСТЬ.

НАЙДИ, ЧЕМ ОТЛИЧАЮТСЯ ЭТИ КАРТИНКИ.

ЗДЕСЬ СПРЯТАЛОСЬ ДЕСЯТЬ ОТЛИЧИЙ.

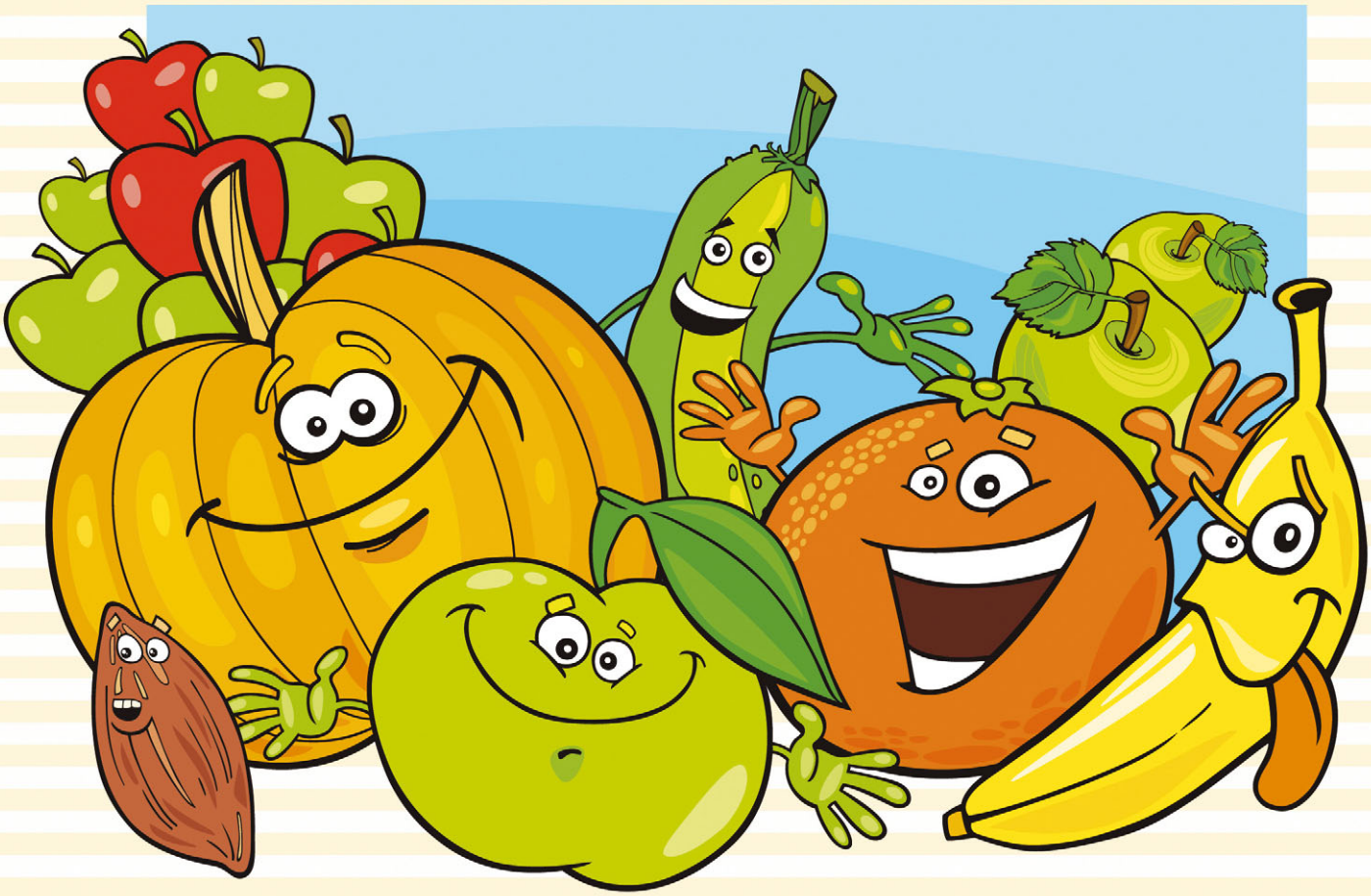

О ЧЕЛОВЕКЕ БЕЗ МУЗЫКАЛЬНОГО СЛУХА ГОВОРЯТ, ЧТО У НЕГО БАНАНЫ В УШАХ. ТАК ЧТО СМЕЛО МОЖЕШЬ СКАЗАТЬ ЭТО СВОИМ ДРУЗЬЯМ, ЕСЛИ ОНИ, КОГДА ПОЮТ, НЕ ПОПАДАЮТ В НОТЫ.

ЗАПАХ АПЕЛЬСИНА — САМЫЙ ЛУЧШИЙ ЗАПАХ В МИРЕ. ОБОГНАЛИ ЕГО ЛИШЬ ШОКОЛАД И ВАНИЛЬ.

НА ЗЕМЛЕ ЯБЛОНЬ БОЛЬШЕ, ЧЕМ ДРУГИХ ПЛОДОВЫХ ДЕРЕВЬЕВ. МОЖНО СКАЗАТЬ, ЧТО КАЖДОЕ ВТОРОЕ ДЕРЕВО — ЭТО ЯБЛОНЯ.

ВЕСЁЛЫЕ ПРЯТКИ

СМОТРИ, СКОЛЬКО САМЫХ РАЗНЫХ ФРУКТОВ! ГУСЯТА ОЧЕНЬ ОБРАДОВАЛИСЬ ЭТОМУ, ВЕДЬ ТЕПЕРЬ МОЖНО ЛЕГКО СПРЯТАТЬСЯ СРЕДИ НИХ.

МАЛЫШИ-ГУСЯТА ЛОВКО СПРЯТАЛИСЬ СРЕДИ СПЕЛЫХ ФРУКТОВ.

ДАВАЙ ПОПРОБУЕМ ОТЫСКАТЬ ВСЕХ ЖЁЛТЕНЬКИХ ГУСЯТ! А МОЖЕТ, ТЫ ПОКАЖЕШЬ И ВСЕ ЖЁЛТЫЕ ФРУКТЫ?

ЧЕТЫРЕ ГРУШИ

ДВА БАНАНА

ПЯТЬ ЛИМОНОВ

ГРАНАТ
ЛИМОН
НЕКТАРИН
ИНЖИР
АРБУЗ
БАНАН
АВОКАДО
СЛИВА
БАНАН
КИВИ
ГРУША
МАНДАРИН
ЯБЛОКО
ДЫНЯ
ЛИМОН
ЛАЙМ
ЛИМОН
АБРИКОС
ХУРМА
ПЕРСИК
МАРАКУЙЯ
МАНГО
ЛИМОН
ГРУША
ЛИМОН
ГРЕЙПФРУТ
АПЕЛЬСИН
АЙВА
АНАНАС

В ДЖУНГЛЯХ

ЭТА ОБЕЗЬЯНКА ОЧЕНЬ ЛЮБИТ БАНАНЫ. ТОЛЬКО ВОТ ЧТОБЫ ДОБРАТЬСЯ ДО ПАЛЬМЫ, НА КОТОРОЙ ОНИ ВЫРОСЛИ, НУЖНО ПРОЙТИ ПО ИЗВИЛИСТОЙ ДОРОЖКЕ ЧЕРЕЗ ДЖУНГЛИ. ОБЕЗЬЯНКА УЖЕ СИЛЬНО ПРОГОЛОДАЛАСЬ. ПОМОГИ ЕЙ ПОСКОРЕЕ ПОПАСТЬ К УГОЩЕНИЮ.

БАНАН — ЭТО САМОЕ КРУПНОЕ ТРАВЯНОЕ РАСТЕНИЕ В МИРЕ.

СЛОВО «БАНАН» С АРАБСКОГО ЯЗЫКА ПЕРЕВОДИТСЯ КАК «ПАЛЕЦ». ПОЭТОМУ БОЛЕЕ ПРАВИЛЬНО ГОВОРИТЬ НЕ ГРОЗДЬ БАНАНОВ, А КИСТЬ БАНАНОВ.

У КОГО НЕТ ПАРЫ?

КАКИЕ ЯРКИЕ ЭТИ ОВОЩИ И ФРУКТЫ! ПОСМОТРИ ВНИМАТЕЛЬНО И УВИДИШЬ, ЧТО КАЖДЫЙ ИЗ НИХ ИМЕЕТ ПАРУ. ТОЛЬКО ОДИН ОВОЩ И ОДИН ФРУКТ НЕ ТАКИЕ, КАК ВСЕ. У НИХ НЕТ ПАРЫ, ПОЭТОМУ ОНИ ЗАГРУСТИЛИ. МОЖЕШЬ ОТЫСКАТЬ ИХ НА КАРТИНКЕ?

КАЖДЫЙ ГОД В ИСПАНИИ ПРОВОДИТСЯ ПРАЗДНИК В ЧЕСТЬ ПОМИДОРОВ. ТУДА ПРИЕЗЖАЮТ ТЫСЯЧИ ТУРИСТОВ, ЧТОБЫ ПОУЧАСТВОВАТЬ В БИТВЕ ПОМИДОРАМИ.

ГРУША — ВКУСНЫЙ И СОЧНЫЙ ПЛОД С БОЛЬШИМ КОЛИЧЕСТВОМ ВИТАМИНОВ. ИЗ ЕЁ ДРЕВЕСИНЫ ДЕЛАЮТ МЕБЕЛЬ, МУЗЫКАЛЬНЫЕ ИНСТРУМЕНТЫ, КУХОННЫЕ ПРИНАДЛЕЖНОСТИ. ЭТО ДЕРЕВО НЕ ДЕФОРМИРУЕТСЯ И НЕ ВПИТЫВАЕТ ЗАПАХИ.

В ПЕРЕВОДЕ НА РУССКИЙ ЯЗЫК СЛОВО «БАКЛАЖАН» ОЗНАЧАЕТ «РАСТИТЕЛЬНОЕ ЯЙЦО». А ВСЁ ПОТОМУ, ЧТО СРЕДИ ЭТИХ ОВОЩЕЙ, ОКАЗЫВАЕТСЯ, ВСТРЕЧАЮТСЯ ПЛОДЫ И БЕЛОГО ЦВЕТА.

ЧУДЕСНОЕ ВАРЕНЬЕ

КАКОЙ ВСЁ-ТАКИ ЗАМЕЧАТЕЛЬНЫЙ ПРОДУКТ — ЯГОДЫ! СОРВАЛ, ПОМЫЛ И СЪЕЛ! КРАСОТА! А ВЕДЬ ЯГОДЫ МОЖНО СВАРИТЬ С САХАРОМ, ТОГДА ОНИ ПРЕВРАТЯТСЯ В АРОМАТНОЕ ВАРЕНЬЕ.

КЛУБНИЧНОЕ ВАРЕНЬЕ

ОБЛЕПИХОВОЕ ВАРЕНЬЕ

ЕЖЕВИЧНОЕ ВАРЕНЬЕ

ПОМОГИ ДЕВОЧКЕ СОБРАТЬ ЯГОДЫ ДЛЯ ВАРЕНЬЯ. НАЙДИ:

КЛУБНИКУ

ОБЛЕПИХУ

ЕЖЕВИКУ

ВИНОГРАД

СЛИВА

КЛУБНИКА

КЛУБНИКА — ЕДИНСТВЕННАЯ В МИРЕ ЯГОДА, СЕМЕЧКИ КОТОРОЙ РАСПОЛОЖЕНЫ СНАРУЖИ, А НЕ ВНУТРИ.

ПЕРСИК

ГРЕЙПФРУТ

КИВИ

АПЕЛЬСИН

ДЫНЯ

АНАНАС

ЯБЛОКО

В ДРЕВНЕЙ ГРЕЦИИ ОБЛЕПИХУ НАЗЫВАЛИ БЛЕСТЯЩЕЙ ЛОШАДЬЮ, ПОСКОЛЬКУ ЯГОДЫ ДАВАЛИ ИСТОЩЁННЫМ ЖИВОТНЫМ, И ИХ КОЖА СТАНОВИЛАСЬ ЛОСНЯЩЕЙСЯ.

ДЫНЯ

ГРУША

КОКОС

АРБУЗ

ГРУША

КОКОС

ЕЖЕВИКА

ЯБЛОКО

НАШИ ПРЕДКИ НАЗЫВАЛИ ЕЖЕВИКУ ЁЖ-ЯГОДОЙ, ПОТОМУ ЧТО НА ЕЁ СТЕБЛЯХ МНОГО ОСТРЫХ ИГОЛОК.

АНАНАС

КИВИ

МАНГО

ОБЛЕПИХА

ВИНОГРАД

ДАВАЙ ИСКАТЬ!

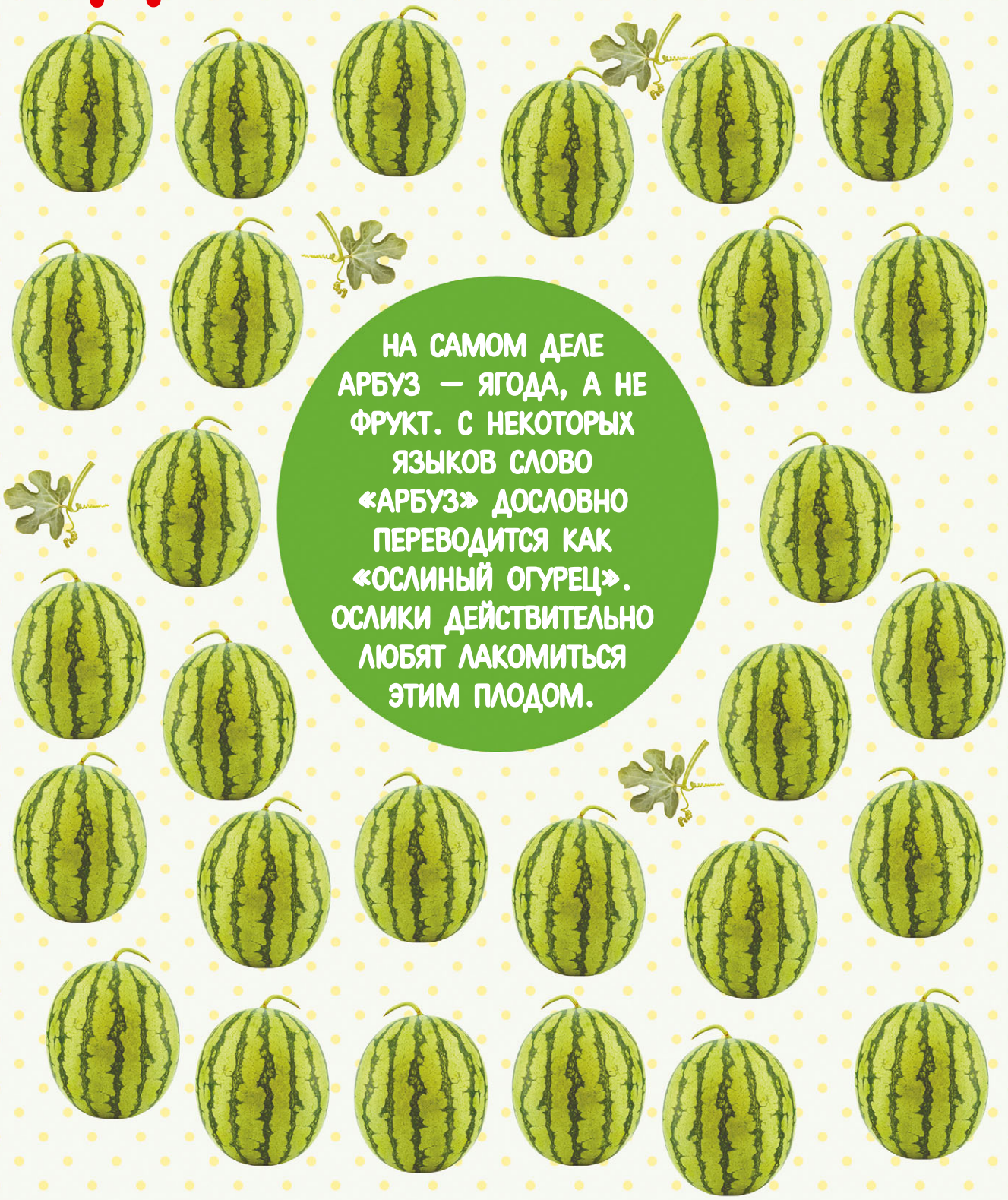

НА САМОМ ДЕЛЕ АРБУЗ — ЯГОДА, А НЕ ФРУКТ. С НЕКОТОРЫХ ЯЗЫКОВ СЛОВО «АРБУЗ» ДОСЛОВНО ПЕРЕВОДИТСЯ КАК «ОСЛИНЫЙ ОГУРЕЦ». ОСЛИКИ ДЕЙСТВИТЕЛЬНО ЛЮБЯТ ЛАКОМИТЬСЯ ЭТИМ ПЛОДОМ.

СКОЛЬКО АРБУЗОВ! ВСЕ ОНИ СПЕЛЫЕ, ВКУСНЫЕ, САХАРНЫЕ, НО ОДИН ИЗ НИХ САМЫЙ-САМЫЙ СЛАДКИЙ! МОЖЕШЬ НАЙТИ АРБУЗ БЕЗ ХВОСТИКА?

АРБУЗ — ВЕРНЫЙ ДРУГ КУЛИНАРА. ИЗ СПЕЛЫХ АРБУЗОВ МОЖНО ПРИГОТОВИТЬ МНОЖЕСТВО РАЗЛИЧНЫХ КУШАНИЙ: СУПЫ, САЛАТЫ, ДЕСЕРТЫ. А УЗНАТЬ, ЗРЕЛЫЙ ЛИ АРБУЗ, ОЧЕНЬ ПРОСТО: ОТ НЕГО ЛЕГКО ОТРЫВАЕТСЯ СУХОЙ ХВОСТИК!

ВКУСНОЕ ЧАЕПИТИЕ

МАША И ЕЁ МИШУТКИ ЖДУТ ГОСТЕЙ НА ЧАЙ С ВАРЕНЬЕМ.
ТОЛЬКО ВОТ ЧАШЕК НА ВСЕХ МОЖЕТ НЕ ХВАТИТЬ.
ЧТО ЖЕ ДЕЛАТЬ?

ДАВАЙ ИСКАТЬ ЧАШКИ ДЛЯ ЧАЯ НА СОСЕДНЕЙ СТРАНИЧКЕ!
ИХ ТАМ ПЯТЬ. А ВАРЕНЬЕ ТЫ НАШЁЛ?
МОЖЕШЬ УГАДАТЬ, ИЗ КАКИХ ЯГОД ОНО ПРИГОТОВЛЕНО?

СУПНИЦА
ТАРЕЛКА
КУВШИН
СТАКАН
ВЕДРО
САЛАТНИЦА
ЧАШКА С БЛЮДЦЕМ
ЧАШКА С БЛЮДЦЕМ
КАСТРЮЛЯ
ВЕСЫ
ЧАШКА С БЛЮДЦЕМ
ВАЗА
ЗАВАРОЧНЫЙ ЧАЙНИК
КОНТЕЙНЕР
ЦВЕТОЧНЫЙ ГОРШОК
ЧАШКА С БЛЮДЦЕМ
СКОВОРОДА
ВАРЕНЬЕ
ЧАШКА С БЛЮДЦЕМ

ЧТО ЗДЕСЬ ЛИШНЕЕ?

КЛУБНИКА ПОСПЕЛА! НАДО СКОРЕЕ СОБИРАТЬ УРОЖАЙ. НО СРЕДИ КЛУБНИКИ ПРЯЧЕТСЯ ДРУГАЯ ЯГОДА — МАЛИНА. МОЖЕШЬ ОТЫСКАТЬ ЕЁ?

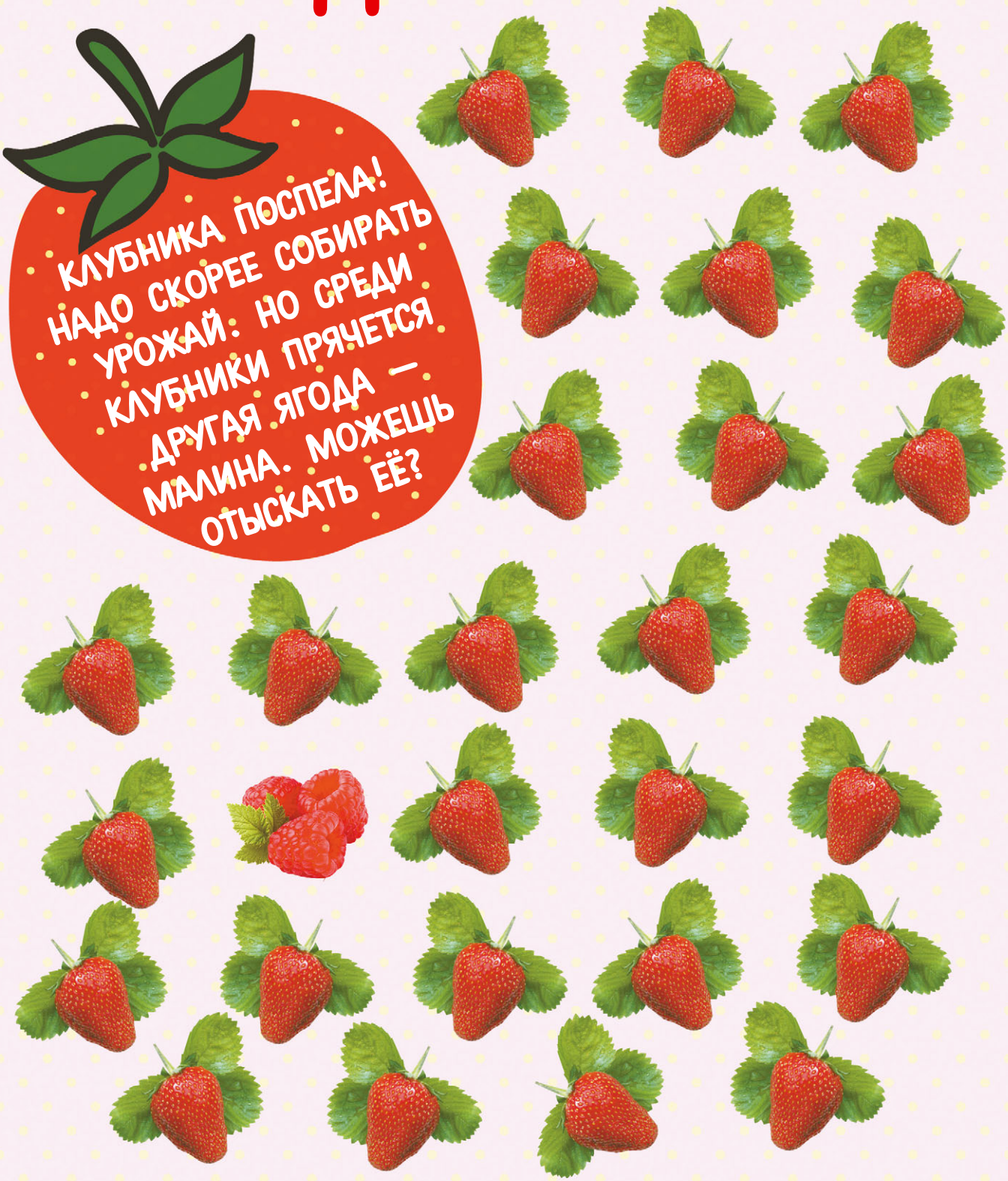

МАЛИНА — САМОЕ ВКУСНОЕ ЛЕКАРСТВО. МАЛИНОВОЕ ВАРЕНЬЕ ОТЛИЧНО ПОМОГАЕТ ПРИ ПРОСТУДНЫХ ЗАБОЛЕВАНИЯХ.

В БЕЛЬГИИ ЕСТЬ МУЗЕЙ КЛУБНИКИ. ТАМ МОЖНО ВДОВОЛЬ ПОЛЮБОВАТЬСЯ ЭТИМИ ЯГОДАМИ!

НАЙДИ, ПОКАЖИ, НАЗОВИ

ТЫ УЖЕ ПОЗНАКОМИЛСЯ СО МНОГИМИ ОВОЩАМИ, ФРУКТАМИ И ЯГОДАМИ. ТЕПЕРЬ ПОПРОБУЙ НАЙТИ НЕКОТОРЫЕ ИЗ НИХ БЕЗ ПОДСКАЗОК! И НЕ ЗАБУДЬ СКАЗАТЬ, КАК ОНИ НАЗЫВАЮТСЯ.

НАЙДИ МЕНЯ!

ПРО МЕНЯ НЕ ЗАБЫЛ?

А ГДЕ Я?

И МЕНЯ ПОКАЖИ!

НАЙДИ МЕНЯ!

ГДЕ Я?

ПОКАЖИ МЕНЯ!

И МЕНЯ ПОКАЖИ!

ВИДИШЬ МЕНЯ?

МЕНЯ НАЙДИ ТОЖЕ!

МЕНЯ НАЙДИ ТОЖЕ!

ВИДИШЬ МЕНЯ?

А ГДЕ ЖЕ Я?

А МЕНЯ УЗНАЛ?

В САДУ

В САДУ МНОГО КРАСИВЫХ ЦВЕТОВ. ЧТОБЫ ОНИ РОСЛИ И РАДОВАЛИ ВСЕХ СВОЕЙ КРАСОТОЙ, ИХ НУЖНО НЕ ЗАБЫВАТЬ ПОЛИВАТЬ. ДЛЯ ЭТОГО НЕОБХОДИМА ЛЕЙКА.

НО ОНА ГДЕ-ТО ЗАТЕРЯЛАСЬ. ДАВАЙ ИСКАТЬ! МОЖЕТ, ТЫ НАЙДЁШЬ И ДРУГИЕ ПРЕДМЕТЫ, КОТОРЫЕ НУЖНЫ В САДУ? НАЙДИ:

ЛОПАТУ

ГРАБЛИ

КОСУ

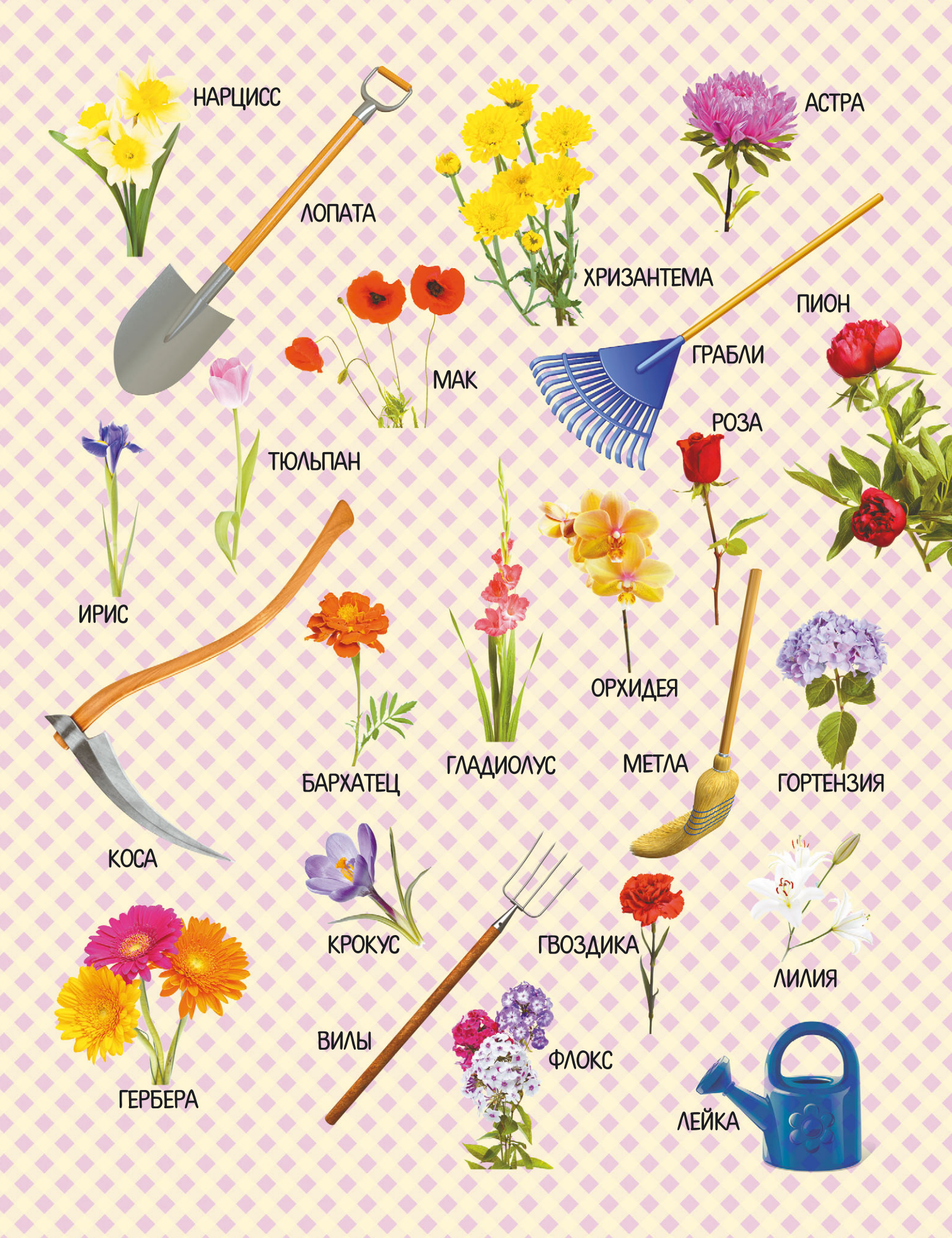
НАРЦИСС
ЛОПАТА
АСТРА
ХРИЗАНТЕМА
ПИОН
ГРАБЛИ
МАК
РОЗА
ТЮЛЬПАН
ИРИС
ОРХИДЕЯ
ГЛАДИОЛУС
БАРХАТЕЦ
МЕТЛА
ГОРТЕНЗИЯ
КОСА
КРОКУС
ГВОЗДИКА
ЛИЛИЯ
ВИЛЫ
ФЛОКС
ГЕРБЕРА
ЛЕЙКА

ЦВЕТЫ ДЛЯ МАМЫ

МАЛЬЧИК ХОЧЕТ ПОДАРИТЬ СВОЕЙ МАМЕ ЦВЕТЫ. НО ЭТО НЕ ПРОСТО. ВЕДЬ ОНА ЛЮБИТ ТОЛЬКО ЖЁЛТЫЕ ХРИЗАНТЕМЫ!

ЦВЕТОВ ТАК МНОГО, ЧТО МАЛЬЧИК НЕМНОГО РАСТЕРЯЛСЯ.
ДАВАЙ ПОМОЖЕМ ЕМУ ОТЫСКАТЬ НУЖНЫЕ ЦВЕТЫ!
ПОПРОБУЙ НАЙТИ ТАКЖЕ:

ОДУВАНЧИК

МИМОЗУ

ПОДСОЛНУХ

КЛЕВЕР
ОРХИДЕЯ
РОЗА
ПОДСОЛНУХ
ГВОЗДИКА
ТЮЛЬПАН
НАРЦИСС
ЖАСМИН
НЕЗАБУДКА
БАРХАТЕЦ
СИРЕНЬ
ИРИС
МИМОЗА
ЛИЛИЯ
КРОКУС
РОМАШКА
ВАСИЛЁК
ОДУВАНЧИК
ХРИЗАНТЕМА
КОЛОКОЛЬЧИК
ЛАНДЫШ
ПОДСНЕЖНИК

У КОГО НЕТ ПАРЫ?

«ПОДСОЛНУХ» ОЗНАЧАЕТ «СОЛНЕЧНЫЙ ЦВЕТОК». И ДЕЙСТВИТЕЛЬНО, ЭТИ РАСТЕНИЯ СЛОВНО СОЛНЫШКИ НА НОЖКАХ ВЫРОСЛИ В САДУ!

ВСЕ ПОДСОЛНУХИ КРАСИВЫЕ И СТРОЙНЫЕ, У КАЖДОГО ЕСТЬ ПАРА. ТОЛЬКО ОДИН ЦВЕТОК ГДЕ-ТО ПОТЕРЯЛ ЛЕПЕСТОК. НАЙДИ ПОДСОЛНУХ, У КОТОРОГО НЕТ ПАРЫ.

В ЦВЕТНИКЕ

ОТ ЦВЕТНИКА ПРОСТО ГЛАЗ НЕ ОТВЕСТИ! ВСЕ ЦВЕТЫ ТАК И МАНЯТ СВОЕЙ КРАСОТОЙ. ЧЕГО ЗДЕСЬ ТОЛЬКО НЕТ! НО ОДИН ЦВЕТОК НА КЛУМБЕ ЛИШНИЙ. ПОТОМУ ЧТО ОН ПОЛЕВОЙ.

МОЖЕШЬ ЕГО НАЙТИ?

А ЕЩЁ ОДНОМУ ИЗ ЦВЕТОВ В ЦВЕТНИКЕ НЕ ХВАТИЛО ПАРЫ. **ПОКАЖИ ЭТОТ ЦВЕТОК ТОЖЕ.**

РОЗЫ

ЛИЛИИ

ФЛОКСЫ

ИРИСЫ

ГЕРБЕРЫ

ВЬЮНКИ

АСТРА

ХРИЗАНТЕМЫ

КЛЕВЕР

РУДБЕКИИ

ЕСТЬ ЦВЕТЫ, КОТОРЫЕ РАСТУТ НЕ В ПОЛЕ И НЕ НА КЛУМБАХ. ОНИ РАСТУТ НА ВОДЕ. ВИДИШЬ, КАКАЯ КРАСАВИЦА? ЭТО КУВШИНКА. ЦВЕТКИ ЕЁ ЦВЕТУТ ВСЕГО ЧЕТЫРЕ ДНЯ. ОНИ ОТКРЫВАЮТСЯ УТРОМ, ЗАКРЫВАЮТСЯ ВЕЧЕРОМ, А ПЕРЕД ДОЖДЁМ ПРЯЧУТСЯ ПОД ВОДУ.

КЛУМБЫ В ГОРОДЕ — УДИВИТЕЛЬНЫЕ ОСТРОВКИ КРАСОТЫ. РАДУЮТ ГЛАЗ И ПОДНИМАЮТ НАСТРОЕНИЕ.

ЗАНИМАТЕЛЬНАЯ ПРОГУЛКА

СУББОТНИМ УТРОМ БОЛЬШАЯ ДРУЖНАЯ СЕМЬЯ ОТПРАВИЛАСЬ В ПАРК, ЧТОБЫ ПОГУЛЯТЬ В ТЕНИ ДЕРЕВЬЕВ И ПОСМОТРЕТЬ, КАК КРАСИВО ОНИ ЦВЕТУТ. ОДНА ИЗ ДОРОЖЕК ВЕДЁТ К ВЕРШИНЕ ХОЛМА, ОТКУДА ОТКРЫВАЕТСЯ ЗАМЕЧАТЕЛЬНЫЙ ВИД НА ПАРК. РАССМОТРИ КАРТИНКУ, НАЙДИ И ПОКАЖИ ЭТУ ДОРОЖКУ, А ЗАОДНО ПОЧИТАЙ ИНТЕРЕСНЫЕ ФАКТИКИ.

КАКИЕ ВОСХИТИТЕЛЬНЫЕ ЦВЕТЫ! НА ЭТОЙ СТРАНИЧКЕ КАЖДЫЙ ИЗ НИХ ИМЕЕТ ПАРУ. И ТОЛЬКО У ОДНОГО ЕЁ НЕТ. ДАВАЙ ИСКАТЬ ЭТУ САКУРУ!

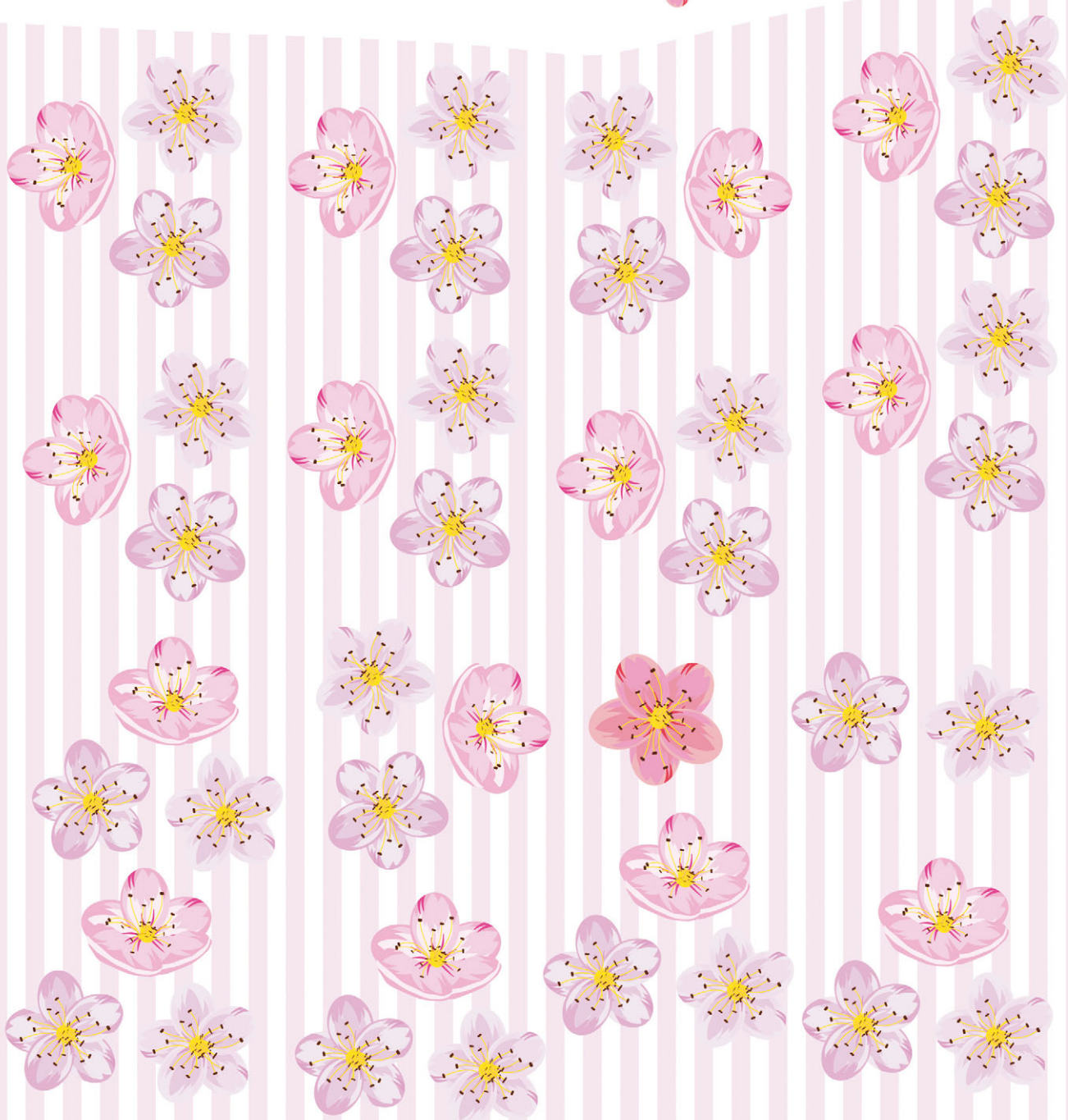

ГРИБЫ

В ЛЕСУ, КРОМЕ ДЕРЕВЬЕВ, ЯГОД И ЦВЕТОВ, РАСТУТ И ГРИБЫ. ОНИ КРАСУЮТСЯ НА СТРОЙНЫХ НОЖКАХ И ХВАСТАЮТСЯ НАРЯДНЫМИ ШЛЯПКАМИ. НО НЕ ВСЕ ГРИБЫ СЪЕДОБНЫЕ. СРЕДИ НИХ ВСТРЕЧАЮТСЯ ЯДОВИТЫЕ, А ПОТОМУ ОЧЕНЬ ОПАСНЫЕ. ДАВАЙ ЗНАКОМИТЬСЯ С ГРИБАМИ!

НАЙДИ НАС!

И НАС!

ПОКАЖИ, ГДЕ МЫ!

А НАС ВИДИШЬ?

ПРО НАС НЕ ЗАБУДЬ!

ДОЖДЕВИКИ

СЫРОЕЖКИ

БЕЛЫЕ ГРИБЫ — БОРОВИКИ

ВОЛНУШКИ

ОКАЗЫВАЕТСЯ, ГРИБЫ ПОЯВИЛИСЬ НА НАШЕЙ ПЛАНЕТЕ РАНЬШЕ ДИНОЗАВРОВ. НЕКОТОРЫЕ ВИДЫ ГРИБОВ ИЗ ТОГО ДАЛЁКОГО ВРЕМЕНИ СОХРАНИЛИСЬ И СЕГОДНЯ.

БЛЕДНЫЕ ПОГАНКИ (ЯДОВИТЫЕ)

РЫЖИКИ

ПОДБЕРЁЗОВИКИ

ПОДОСИНОВИКИ

СМОРЧКИ

МУХОМОРЫ (ЯДОВИТЫЕ)

ОПЯТА

МАСЛЯТА

СРЕДИ ГРИБОВ ВСТРЕЧАЮТСЯ НАСТОЯЩИЕ ПУТЕШЕСТВЕННИКИ. ЕСТЬ ОДИН ГРИБ, У КОТОРОГО НЕТ НОЖКИ, И ПОХОЖ ОН НА СМОРЩЕННУЮ МЕДУЗУ. ЗАТО В ПОИСКАХ ЛУЧШЕГО МЕСТА ЭТОТ ГРИБ ПЕРЕВАЛИВАЕТСЯ С БОКУ НА БОК И ТАК ПЕРЕМЕЩАЕТСЯ ПО ЛЕСУ. МОЖЕТ ДАЖЕ НА ПЕНЬ ВЗОБРАТЬСЯ!

ЛИСИЧКИ

ШАМПИНЬОНЫ

ВЁШЕНКИ

ТРЮФЕЛИ

И НАС НАЙДИ!

НАЙДИ НАС!

А НАС ВИДИШЬ?

ПРО НАС НЕ ЗАБУДЬ!

ПОКАЖИ, ГДЕ МЫ!

ЧТО ЛИШНЕЕ?

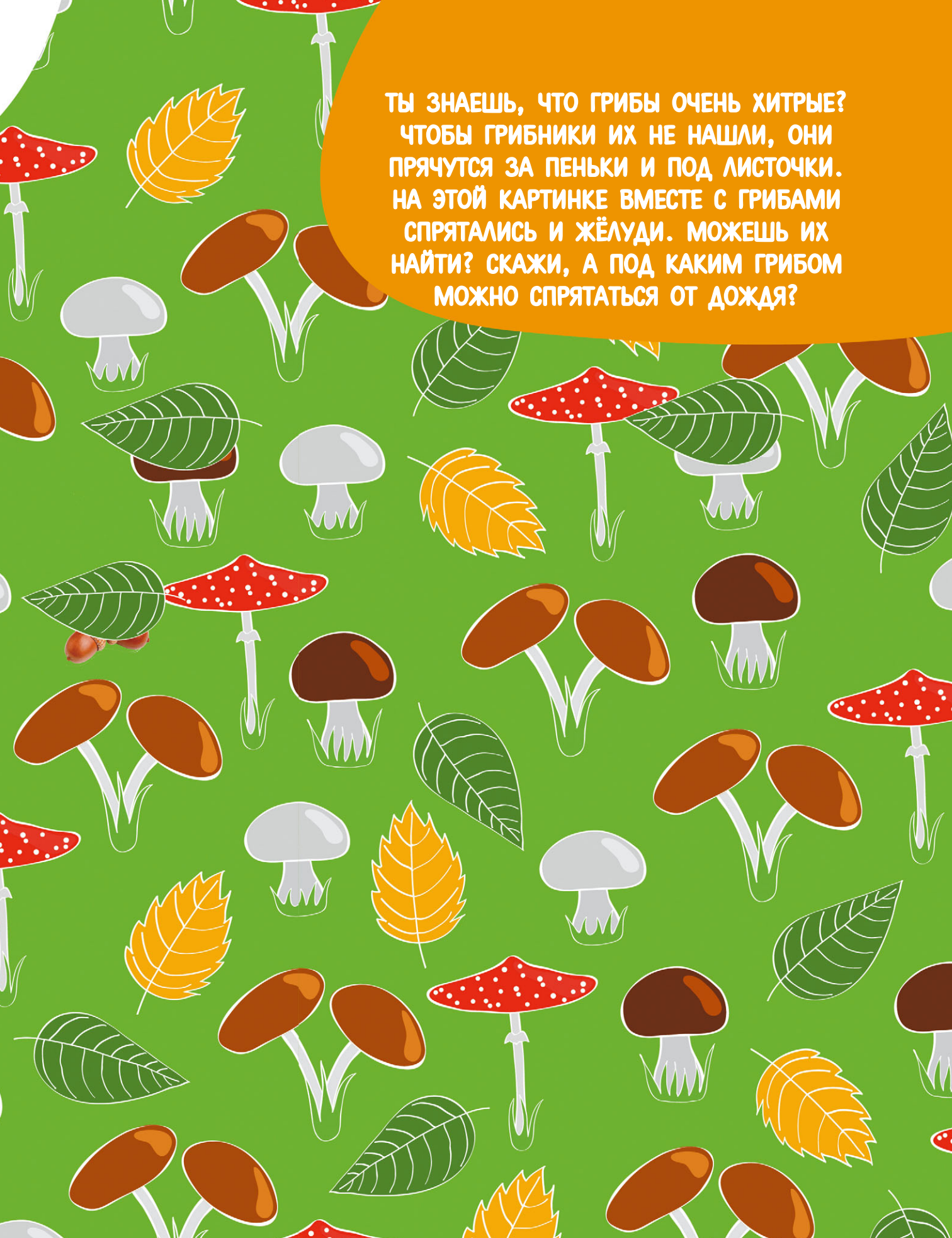

ТЫ ЗНАЕШЬ, ЧТО ГРИБЫ ОЧЕНЬ ХИТРЫЕ? ЧТОБЫ ГРИБНИКИ ИХ НЕ НАШЛИ, ОНИ ПРЯЧУТСЯ ЗА ПЕНЬКИ И ПОД ЛИСТОЧКИ. НА ЭТОЙ КАРТИНКЕ ВМЕСТЕ С ГРИБАМИ СПРЯТАЛИСЬ И ЖЁЛУДИ. МОЖЕШЬ ИХ НАЙТИ? СКАЖИ, А ПОД КАКИМ ГРИБОМ МОЖНО СПРЯТАТЬСЯ ОТ ДОЖДЯ?

НАЙДИ ТЕНЬ ОТ ГРИБОЧКА

ХИТРЫЕ ГРИБЫ РЕШИЛИ ПРОВЕРИТЬ, ХОРОШО ЛИ ДЕВОЧКА ИХ ЗНАЕТ. ОНИ ПЕРЕМЕШАЛИ СВОИ ТЕНИ, А САМИ ОТОШЛИ В СТОРОНКУ.

КАК ЖЕ БЫТЬ? ДАВАЙ ПОМОЖЕМ ДЕВОЧКЕ РАЗОБРАТЬСЯ. **ВНИМАТЕЛЬНО ПОСМОТРИ НА СОСЕДНЮЮ СТРАНИЧКУ И ПОСТАРАЙСЯ НАЙТИ ТЕНЬ ОТ КАЖДОГО ГРИБОЧКА.**

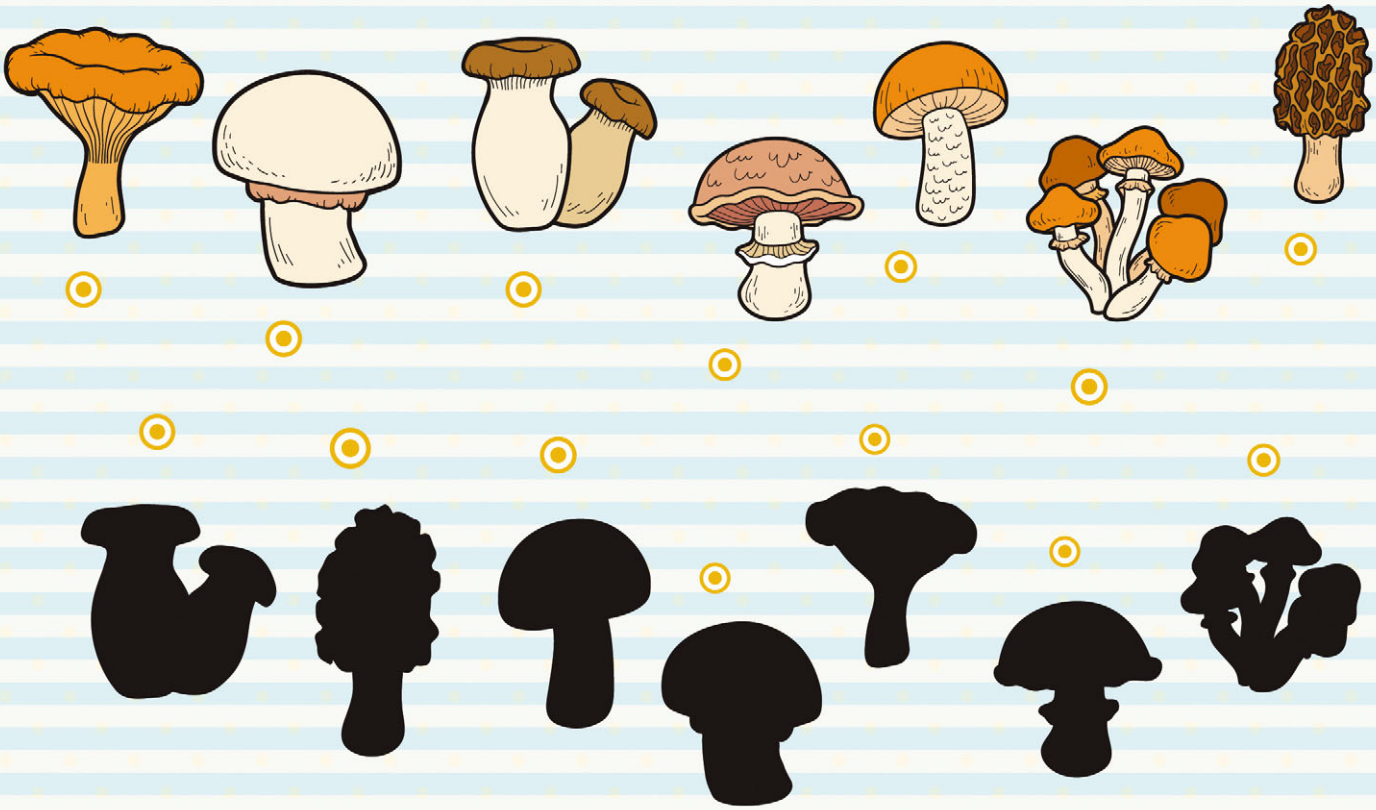

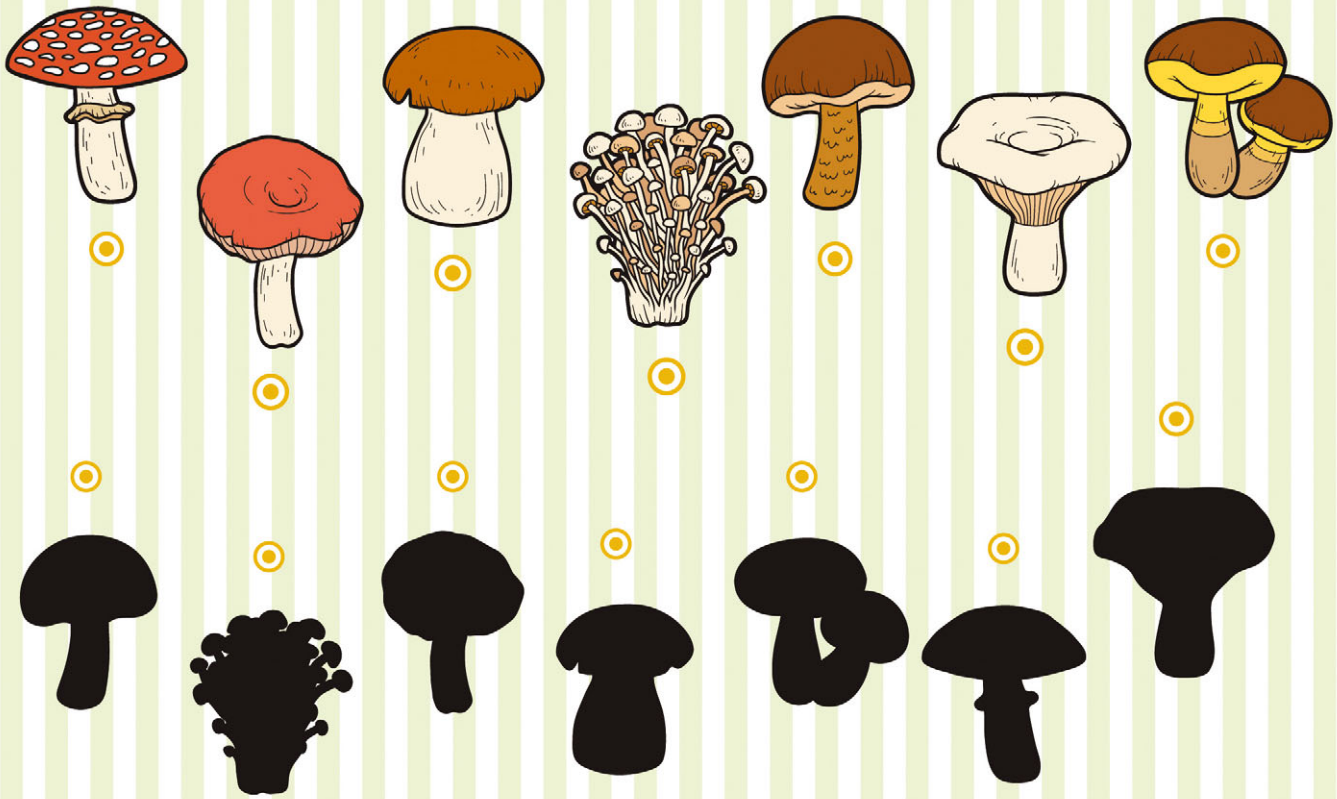

ЛЕСНЫЕ ЛАКОМСТВА

У всех зверей и птиц в лесу есть своё особое лакомство.
Кому-то нравятся шишки да орешки,
кому-то — червячки да гусеничкиа
А кому-то по вкусу листочки, грибочки и веточки.

ПОМОГИ ЗВЕРЮШКАМ ОТЫСКАТЬ ИХ ЛЮБИМУЮ ЕДУ. НАЙДИ:

БЕЛКУ
И ШИШКИ

СНЕГИРЯ
И РЯБИНУ

ДИКОГО КАБАНА
И ЖЁЛУДИ

ТОПОЛЬ

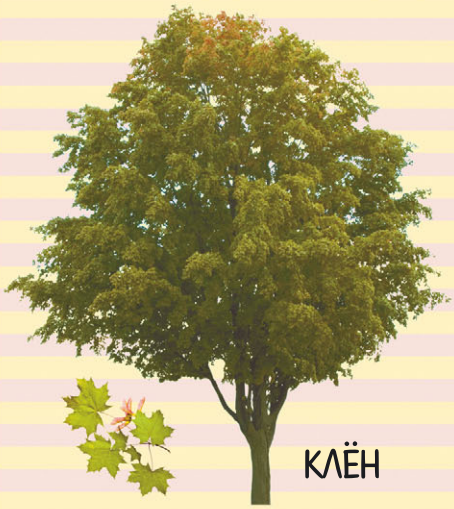
КЛЁН

СОСНА

ЛИПА
БЕРЁЗА
ДУБ
ЁЛКА
ИВА
РЯБИНА
КАШТАН

РАСТУТ НЕ ТОЛЬКО ОВОЩИ...

ОКАЗЫВАЕТСЯ, РАСТУТ НЕ ТОЛЬКО ЛИСТЬЯ НА ДЕРЕВЬЯХ И ЦВЕТЫ В САДУ. РАСТУТ ДЕТИ, РАСТУТ МАЛЫШИ-ЗВЕРЯТА. ВСЁ РАСТЁТ! ПОСМОТРИ, КАК ИЗ КРОШЕЧНОГО СЕМЕЧКА ПОЯВЛЯЕТСЯ РОСТОЧЕК, КОТОРЫЙ ПОСТЕПЕННО ПРЕВРАЩАЕТСЯ В МОГУЧЕЕ ДЕРЕВО.

А ТЕПЕРЬ ДАВАЙ УЗНАЕМ, ЧТО ЕЩЁ МОЖЕТ РАСТИ.

НАЙДИ:

ЗУБЫ ВО РТУ

КИСТОЧКИ НА УШАХ У РЫСИ

КОСИЧКИ НА ГОЛОВЕ

ВОЛОСЫ РАСТУТ НА ГОЛОВЕ

БОРОДА И УСЫ РАСТУТ НА ЛИЦЕ

БРОВИ И РЕСНИЦЫ РАСТУТ НА ЛИЦЕ

НОС И УШИ РАСТУТ В ТЕЧЕНИЕ ВСЕЙ ЖИЗНИ ЧЕЛОВЕКА

НОГТИ РАСТУТ НА ПАЛЬЦАХ РУК И НОГ

ЗУБЫ РАСТУТ ВО РТУ

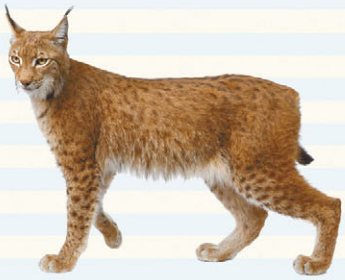

КИСТОЧКИ РАСТУТ НА УШАХ У РЫСИ

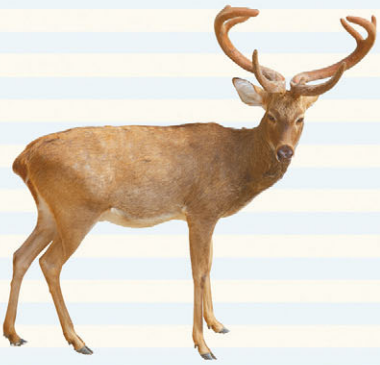

РОГА РАСТУТ НА ГОЛОВЕ У ОЛЕНЯ

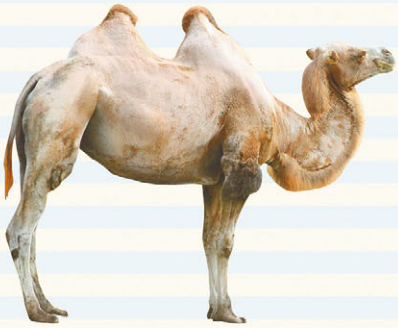

ГОРБЫ РАСТУТ НА СПИНЕ У ВЕРБЛЮДА

ГРИВА ЕСТЬ ТОЛЬКО У ЛЬВА. У ЛЬВИЦЫ ОНА НЕ РАСТЁТ

УСЫ У КРОЛИКА РАСТУТ НА МОРДОЧКЕ

ХВОСТ ВЫРАСТАЕТ У ЯЩЕРИЦЫ ДАЖЕ ПОСЛЕ ТОГО, КАК ОНА ЕГО ОТБРОСИТ

УДК 372.3/.4
ББК 74.102
Д66

Издание развивающего обучения
Для занятий взрослых с детьми (текст читают взрослые)
Для дошкольного возраста

ДОМАНСКАЯ Людмила Васильевна,
МАКСИМОВА Инна Юрьевна

ОВОЩИ, ФРУКТЫ, ЯГОДЫ. ЧТО ГДЕ РАСТЁТ?

серия «Пряталки и находилки»

Ответственный за выпуск *И. В. Резько*

Общероссийский классификатор продукции ОК-005-93, том 2; 953000 – книги, брошюры

Подписано в печать 10.04.2017
Формат 84x108 1/16. Бумага . Печать офсетная
Усл. печ. л. 6,72. Тираж экз. Заказ

ООО «Издательство АСТ».
129085, г. Москва, Звездный бульвар, д. 21, стр. 3, комната 5
www.ast.

"Баспа Аста" деген ООО
129085 г. Мәскеу, жұлдызды гүлзар, д. 21, 3 құрылым, 5 бөлме
Біздің электрондық мекенжайымыз: www.ast.ru
E - mail: astpub@aha.ru
Қазақстан Республикасында дистрибьютор және өнім бойынша арыз-талаптарды қабылдаушының өкілі «РДЦ-Алматы» ЖШС, Алматы қ.,
Домбровский көш., 3«а», литер Б, офис 1.
Тел.: 8(727) 2 51 59 89,90,91,92, факс: 8 (727) 251 58 12 вн. 107;
E-mail: RDC-Almaty@eksmo.kz
Өнімнің жарамдылық мерзімі шектелмеген.
Өндірген мемлекет: Ресей
Сертификация қарастырылған

Мы в социальных сетях. Присоединяйтесь!
https://vk.com/AST_planetadetstva
https://www.instagram.com/AST_planetadetstva
https://www.facebook.com/ASTplanetadetstva

Доманская, Людмила Васильевна.
Д66 Овощи, фрукты, ягоды. Что где растёт? / Л. В. Доманская, И. Ю. Максимова. — Москва : Издательство АСТ, 2017.— 63, [1] с.: ил.— (Пряталки и находилки).
ISBN 978-5-17-102937-1.

С первых дней жизни малыши начинают познавать окружающий мир, и наша роль как родителей здесь крайне важна. Как легко и в то же время увлекательно познакомить своего ребёнка со всем многообразием овощей, фруктов и ягод, при этом ничего не упустить и правильно объяснить, казалось бы, такие очевидные для нас понятия?

Вы держите в руках уникальную книгу-игру «Овощи, фрукты, ягоды. Что где растёт?», которая в ненавязчивой форме поможет вашему малышу не только познакомиться с овощами, фруктами и ягодами, узнать, где и как они растут, но и развить необходимые навыки: поиск отличий, способность узнавать и запоминать необходимые предметы, а также различать их по цвету и форме. Каждый разворот представляет собой весёлую игру с интересными заданиями. Например: собрать вместе с трудолюбивым кротом урожай с грядок, выбрать из множества ягод именно ту, которую любит мишка, помочь зайчику пройти лабиринт и добраться до сладкой морковки. А большое количество красочных иллюстраций с множеством деталей дадут вам полную свободу для фантазии: вы сможете сами придумывать новые истории с интересными заданиями для своего любимого непоседы. Такие необычные занятия обязательно понравятся каждому ребёнку.

Проводите время со своим малышом весело и познавательно!

Для дошкольного возраста.

УДК 372.3/.4
ББК 74.102

0+

ISBN 978-5-17-102937-1

© Оформление, обложка, иллюстрации ООО «Интеджер», 2017.
© ООО «Издательство АСТ», 2017
© В оформлении использованы материалы, предоставленные Фотобанком Shutterstock, Inc., Shutterstock.com, 2017
© В оформлении использованы материалы, предоставленные Фотобанком Dreamstime, Inc., Dreamstime.com, 2017

Уникальная серия книг «Пряталки и находилки» станет незаменимым помощником для вашего ребёнка на пути познания окружающего мира и гармоничного развития. Каждое отдельное издание — это весёлая игра для малыша, ведь именно такая форма обучения, по мнению опытных специалистов, является самой эффективной. Особенность данных книг — в большом количестве красочных иллюстраций, которые содержат множество деталей, что, несомненно, разовьёт у ребёнка внимание, память и речь. А ненавязчивый, но увлекательный сюжет предоставит вам полную свободу для фантазии. Вы сможете не только выполнять задания по предлагаемой истории, но и придумать свой сюжет и таким образом создать новую игру.

ЭТА КНИГА ПОЗНАКОМИТ ВАШЕГО РЕБЁНКА СО ВСЕМ МНОГООБРАЗИЕМ ОВОЩЕЙ, ФРУКТОВ И ЯГОД. НА ЕЁ СТРАНИЧКАХ ПРЕДСТАВЛЕНО МНОЖЕСТВО КРАСОЧНЫХ ИЛЛЮСТРАЦИЙ И КОРОТЕНЬКИХ ИСТОРИЙ, ГЛАВНЫМ УЧАСТНИКОМ КОТОРЫХ СТАНЕТ ВАШ МАЛЫШ. ОН БУДЕТ ПОМОГАТЬ ЖИВОТНЫМ СОБИРАТЬ УРОЖАЙ ОВОЩЕЙ С ГРЯДОК, СНИМАТЬ ФРУКТЫ С ДЕРЕВЬЕВ, ИСКАТЬ СЛАДКИЕ ЯГОДЫ ДЛЯ МИШКИ, А ЛЮБИМОЕ ЛАКОМСТВО ДЛЯ ЗАЙЧИКА.
ПОМИМО ЭТОГО, ПРЕДЛАГАЮТСЯ РАЗЛИЧНЫЕ УВЛЕКАТЕЛЬНЫЕ ЗАДАНИЯ: ПОИСК ОТЛИЧИЙ, НАХОЖДЕНИЕ И ВЫБОР ЛИШНИХ ПРЕДМЕТОВ, ПОДБОР ПАРЫ, ЗДЕСЬ ЖЕ ПРИВОДЯТСЯ ИНТЕРЕСНЫЕ ФАКТЫ О ТОМ ИЛИ ИНОМ РАСТЕНИИ.
НАЧНИТЕ РАЗВИВАТЬ У РЕБЁНКА ВООБРАЖЕНИЕ, ВНИМАНИЕ, ПАМЯТЬ И ТВОРЧЕСКИЕ СПОСОБНОСТИ УЖЕ СЕЙЧАС, ВЕДЬ ИМЕННО В ЭТОМ ВОЗРАСТЕ МАЛЫШ ЛУЧШЕ ВСЕГО УСВАИВАЕТ НЕОБХОДИМЫЕ ЗНАНИЯ.
ИГРАЙТЕ, РАЗВИВАЙТЕСЬ И РАСТИТЕ ВМЕСТЕ, А ПОМОЖЕТ ВАМ В ЭТОМ СЕРИЯ СОВРЕМЕННЫХ КНИГ «ПРЯТАЛКИ И НАХОДИЛКИ».

ISBN 978-5-17-102937-1
9 785171 029371
WWW.AST.RU